



Bellavista Park Hotel

Thermal SPA 2011



Via dei Colli, 5 - 35036 Montegrotto Terme (PD)

Tel. 049 793333 - Fax 049 793772

E-mail: info@bellavistaterme.com

www.bellavistaterme.com

LISTINO PREZZI 2011

| | OFFERTA | STAGIONE |
|--|---|---|
| Pensione completa in camera doppia Standard con doccia, telefono, TV, phon, cassaforte, parcheggio non custodito. | 11/03 - 20/04 05/06 - 31/07 02/11 - 23/12 | 21/04 - 04/06 01/08 - 01/11 24/12 - 07/01 |
| Minimo 3 notti - Per persona al giorno | € 72,00 | € 78,00 |

PERNOTTAMENTO CON COLAZIONE

| | | |
|--|----------------|----------------|
| in camera doppia, per persona, al giorno | € 50,00 | € 55,00 |
|--|----------------|----------------|

MINI SOGGIORNO a persona - Forfait Thermalia incluso

| | | |
|--------------------------------|-----------------|-----------------|
| 1 notte in Pensione Completa | € 113,00 | € 120,00 |
| 2 notti in Pensione Completa | € 185,00 | € 195,00 |
| 1 notte - 1 cena - 1 colazione | € 95,00 | € 105,00 |

Non valido durante i ponti e festività

FORFAIT THERMALIA: € 22,00

Ingresso alle 3 piscine termali coperte e scoperte con idromassaggio, percorsi Kneipp, Aquagym, bagno turco, palestra, accappatoio e ciabattine

Prezzo per persona per tutta la durata del soggiorno. Compreso nel prezzo dei soggiorni a partire da 7 giorni. Prezzi riservati ai clienti non soggetti a convenzioni

Supplementi:

| | | | |
|---|---------|---|---------|
| Singola | € 6,00 | Tariffa bambini in camera con i genitori: | |
| Singola, letto alla Francese | € 10,00 | da 0 a 1 anno | € 10,00 |
| Camera Comfort | € 5,00 | da 2 a 4 anni | € 34,00 |
| Camera Superior | € 8,00 | da 5 a 12 anni | € 50,00 |
| Suite | € 18,00 | Cani di piccola taglia (max. 7 Kg) gratuiti se educati | |
| Pranzo o cena | € 28,00 | | |
| Riduzione Mezza Pensione | € -5,00 | | |
| Supplemento al giorno a persona nei periodi di: | € 8,00 | | |
| Pasqua 21-26/4; 10-17/8; Natale 24/12 - 6/1 Cenone di S. Silvestro Extra | | | |

N.B. Camere Standard, aria condizionata € 4,00 al giorno.

Tutte le camere sono dotate di ventilatore a soffitto.

SERVIZI INCLUSI: Tennis, Ping Pong, Biciclette, Parcheggio non custodito, serate danzanti, serate al lume di candela, Degustazioni di prodotti locali, Serate a buffet, Cocktail, Piano Bar, Party.

N.B. Nessun rimborso/compensazione è dovuto per pasti non consumati

La Direzione non risponde degli oggetti di valore non custoditi o lasciati in auto.

Inoltre si riserva il diritto di modificare tariffe, servizi, pacchetti speciali, date di apertura e chiusura dell'albergo senza preavviso.

PACCHETTO SOGGIORNO DI CURE TERMALI CON IMPEGNATIVA A.S.L.

a persona in camera doppia standard
comprensivo di pensione completa,
visita medica, fango termale con doccia,
bagno termale ozonizzato, massaggio
terapeutico da 15' ed accappatoio.

FORFAIT THERMALIA incluso

OFFERTA **STAGIONE**

11/03 - 20/04 21/04 - 04/06
05/06 - 31/07 01/08 - 01/11
02/11 - 23/12 24/12 - 07/01

| | | |
|---------------------------------------|-----------------|-------------------|
| 6 gg/ 5 notti con 6 terapie termali | € 530,00 | € 587,00 |
| 7 gg/ 6 notti con 6 terapie termali | € 610,00 | € 660,00 |
| 12 gg/11 notti con 10 terapie termali | € 999,00 | € 1.100,00 |

FORFAIT CURE SENZA PENSIONE E SENZA IMPEGNATIVA A.S.L.

tariffe per persona

Il pacchetto comprende: fanghi, bagni termali
con ozono, massaggi di reazione da 30',
visita medica e Forfait Thermalia.

6 cure € 265,00

10 cure € 419,00

12 cure € 495,00



LE NOSTRE MIGLIORI OFFERTE

SETTIMANA "SALUTE E BENESSERE"

7 giorni/6 notti in Pensione Completa

6 fanghi con bagni termali
6 terapie all'ozono rigeneranti
6 massaggi total body da 30'
Visita medica
1 peeling corpo
2 trattamenti viso personalizzati
Accesso alle piscine termali con idromassaggio, percorso Kneipp, Aquagym, bagno turco termale, area fitness. Inclusi: accappatoio, ciabattine

Con impegnativa ASL

Senza impegnativa ASL



**Periodo
OFFERTA**

**Altri
periodi**

€ 690,00

€ 710,00

€ 790,00

€ 810,00



PACCHETTO TERMALE "RIGENERANTE WELLNESS"

7giorni/6 notti in Mezza Pensione

6 fanghi con bagni termali
6 terapie all'ozono rigeneranti
3 kinesiterapie da 30'
Visita medica

Accesso alle piscine termali con idromassaggio, percorso Kneipp, Aquagym, bagno turco termale, area fitness. Inclusi: accappatoio, ciabattine

Con impegnativa ASL **€ 565,00**

Senza impegnativa ASL **€ 665,00**

In pensione completa con impegnativa ASL **€ 595,00**

In pensione completa senza impegnativa ASL **€ 695,00**

WEEK-END "AQUA ET THERMAE"

3 giorni/2 notti in Pensione Completa

1 bagno termale agli olii essenziali

1 ozono terapia rigenerante

1 trattamento corpo da 30' a scelta

Accesso alle piscine termali con idromassaggio, percorso Kneipp, Aquagym, bagno turco termale, area fitness. Inclusi: accappatoio, ciabattine

Non valido durante i ponti e festività € 245,00

WEEK-END "RELAX EN FORME"

4 giorni/3 notti in Pensione Completa

1 peeling corpo ai Sali integrali

1 bagno termale alla melissa

1 ozono terapia rigenerante

1 massaggio Zen da 40'

Accesso alle piscine termali con idromassaggio, percorso Kneipp, Aquagym, bagno turco termale, area fitness. Inclusi: accappatoio, ciabattine

Non valido durante i ponti e festività € 305,00





SETTIMANA DETOSSICANTE E DIMAGRANTE Metodo Dott. MAYR

7 gg/6 notti di pensione completa

Visita medica specialistica

trattamento assistito da medico alimentarista specializzato nella medicina MAYR, per disintossicare completamente l'organismo

NOVITÀ

6 fanghi termali con prescrizione ASL

6 bagni termali all'ozono

6 massaggi da 30'

3 massaggi da 50' effettuati dal medico specialistico per detossinare

In camera doppia standard € 990,00

La medicina Mayr propone un metodo olistico, che comprende l'intero organismo e mira a risvegliare le forze di autoguarigione tramite riposo e sanificazione dell'intestino con conseguente disintossicazione.

La cura Mayr è adatta a tutti coloro che hanno percepito una calo delle proprie forze e della gioia di vivere.

Molti sintomi dolorosi ne trovano beneficio, come mal di testa, emicrania dolori al collo, dolori lungo tutta la schiena, ai lombi, alle singole articolazioni, ma anche i quadri reumatici, le alterazioni della circolazione, come ipertensione, angina pectoris, "claudicatio intermittens".

E' inoltre indicata nella prevenzione dell'infarto miocardico ed ictus cerebrale, patologie metaboliche come sovrappeso, diabete di tipo II, gotta, calcolosi biliare e renale, infezioni ricorrenti, stati di irritabilità, calo di memoria e/o concentrazione, dismenorrea (dolori mestruali) ed infertilità e allergie.

Studi in atto per la psoriasi.

Tutto questo e molto altro, può migliorare a guarire seguendo i concetti di base di Mayr.

PROGRAMMI BENESSERE - PERNOTTAMENTO ESCLUSO

SLIME LINE ANTICELLULITE

- 2 massaggi anticellulite da 30'
 - 2 pressoterapie dimagranti computerizzate
 - 2 bagni termali con alghe marine
 - 1 bendaggio dimagrante fisiocircolatorio
 - 1 peeling corpo con trattamento osmo-snellente
- € 208,00**
Strong € 280,00
-

MINI CURA

- 2 fanghi termali con bagni termali
 - 2 ozono terapie
 - 2 massaggi da 15'
 - 2 inalazioni
 - visita medica
- € 125,00**
-

PACCHETTO TERMALE ESTETICO

- pulizia viso completa
 - maschera viso "Geisha"
 - al fango termale
 - trattamento gambe linfatico con bendaggio circolatorio - 30'
 - 2 massaggi terapeutici da 20' **€ 120,00**
-

PACCHETTO " 4 SENSI "

- 1 massaggio ayurvedico
 - 1 massaggio zen viso, collo e mani
 - 1 riflessologia plantare
 - 1 massaggio shiatzu **€ 172,00**
-

PACCHETTO " PRINCIPESSA "

- 1 peeling all'olio di oliva con sale integrale
 - 1 bagno termale velluto e seta - 15'
 - 1 massaggio con melissa al limone - 45'
 - 1 trattamento completo viso con siero antiage - 50' **€ 140,00**
-

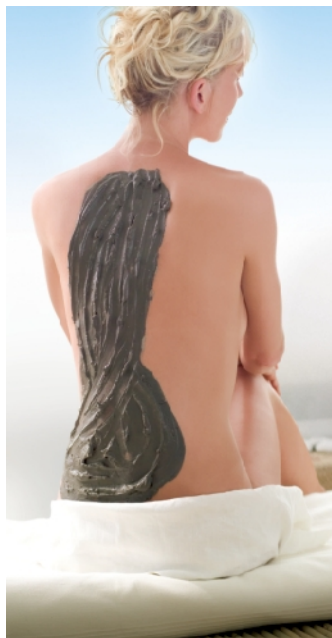

BEAUTY THERMAL SPA

VISO

| | | |
|--|--------|----------|
| Trattamenti vitaminici Viso con fiala (antirughe, tonificanti, antimacchia, anticuperose) | da 45' | € 45,00 |
| Antiage viso e decolté | da 50' | € 65,00 |
| Maschera rigenerante al fango con massaggio | da 30' | € 30,00 |
| Massaggio linfodrenante viso | da 30' | € 35,00 |
| Pulizia viso con massaggio e maschera personalizzata | da 45' | € 45,00 |
| Peeling viso | da 15' | € 15,00 |
| NOVITA' Lifting all'ossigeno puro con cellule staminali | da 50' | € 120,00 |
| NOVITA' Massaggio gomming con principi attivi antiage e rassodante Viso e Collo | da 50' | € 99,00 |



CORPO

| | | |
|---|--------|---------|
| Peeling corpo | da 20' | € 28,00 |
| Scrubs con massaggio rigenerante | da 50' | € 50,00 |
| Peeling corpo al fango termale | da 30' | € 39,00 |
| Trattamento seno rassodante con fiala | da 30' | € 28,00 |
| Trattamento corpo anticellulite o rassodante manuale con maschera alle alghe | da 50' | € 65,00 |
| Bendaggio per vene varicose e gambe pesanti | da 30' | € 29,00 |
| Bendaggio lipo caffeina per la cellulite e rassodamento | da 30' | € 42,00 |
| Massaggio total body anticellulite o rassodante o snellente | da 50' | € 55,00 |
| Presso terapia Body Slim anticellulite o rassodante o snellente | da 30' | € 37,00 |

| | | |
|---------------------------------------|--------|---------|
| Pedicure estetico | da 30' | € 25,00 |
| Pedicure speciale | da 45' | € 45,00 |
| Manicure | da 30' | € 25,00 |
| Depilazione totale | | € 40,00 |
| Depilazione parziale | | € 25,00 |
| Depilazione (ascelle, baffetti ecc..) | | € 11,00 |
| Colorazione ciglia o sopraciglia | | € 8,00 |

SARANNO CONSIGLIATI ULTERIORI TRATTAMENTI ALL'INTERNO DEL CENTRO BENESSERE

TRATTAMENTI TERMALI (prezzi per i non convenzionati)

| | |
|--|---------|
| Visita medica d'ammissione alle terapie termali obbligatoria | € 33,00 |
| Fango termale con doccia e bagno termale ozonizzato | € 26,00 |
| Bagno termale ozonizzato | € 17,00 |
| Inalazioni o Aerosol con acqua termale | € 7,00 |
| Inalazioni o Aerosol con acqua termale con eucalipto | € 9,00 |
| Fango facciale per cefalee e sinusite | € 15,00 |
| Bagno Turco termale ad alta temperatura | € 15,00 |
| Fango facciale per acne | € 18,00 |
| Accappatoio per le terapie termali | € 15,00 |
| cambio accappatoio | € 5,00 |

RELAX E BENESSERE

| | | |
|---|----------------|----------------|
| Massaggio terapeutico | da 30' € 31,00 | da 50' € 55,00 |
| Massaggio rassodante | da 30' € 31,00 | da 50' € 55,00 |
| Massaggio anti cellulite total body | da 30' € 31,00 | da 50' € 55,00 |
| Massaggio relax total body | | da 50' € 55,00 |
| Massaggio energetico | | da 50' € 55,00 |
| Massaggio total body con olio agli agrumi | | da 40' € 45,00 |
| Hot Stone Therapy | | da 60' € 65,00 |
| Massaggio Ayurvedico | | da 55' € 60,00 |
| Massaggio terapeutico Thailandese | | da 55' € 60,00 |
| Massaggio Olistico | | da 50' € 55,00 |
| Massaggio riflessogeno plantare | | da 30' € 35,00 |
| Shiatsu | | da 50' € 55,00 |
| Watsu | | da 40' € 48,00 |

TRATTAMENTI MANUALI ANTALGICI

| | | |
|--|--------|---------|
| Massaggio antistress con coppettazione | da 50' | € 50,00 |
| Terapia Cranio-Sacrale | da 40' | € 48,00 |
| Fisiokinesiterapia | da 30' | € 40,00 |
| Riabilitazione neuromotoria | da 30' | € 35,00 |
| Idrokinesiterapia assistita | da 30' | € 38,00 |
| Linfodrenaggio manuale | da 50' | € 50,00 |
| Ginnastica miorellassante individuale | da 30' | € 30,00 |
| Seduta di ultrasuoni | da 30' | € 30,00 |

SERVIZI SU RICHIESTA:

- Trasferimenti da e per gli aeroporti di: Venezia, Treviso, Verona, Bologna e stazioni ferroviarie di Padova e Terme Euganee
- **Green Fee per i Golf Club di: Padova, Frassanelle e Montecchia**
- **Corsi di golf per principianti**
- **Escursioni guidate in mountainbike**
- **Escursioni di Nordic Walking**
- **Acquisto di biglietti e trasferimenti per gli spettacoli dell'Arena di Verona, la Fenice di Venezia e l'Olimpico di Vicenza e il Verdi di Padova**
- **Maestro di tennis**
- **Maestro d'equitazione**
- **Ginnastica dolce**
- **Riabilitazione in acqua termale**
- **Visite specialistiche**
- **Sala riunioni**
- **Servizio Bar (dalle 10 alle 23)**



PERCHE' SI VA ALLE TERME

L'acqua è vita. L'acqua è il composto chimico più abbondante nella materia vivente, l'acqua è un elemento fondamentale per la vita sul nostro pianeta.

L'acqua termale dei miei Colli, è ricca di calcio, magnesio, potassio, oligoelementi ed è bromo-iodica (antistress); cura l'osteoporosi, l'artrite e reumatismi, l'artrosi, la gotta, la rigidità muscolare e tendinea e migliora la mobilità del proprio corpo

DA DOVE ARRIVA QUEST'ACQUA E PERCHÉ È COSÌ BENEFICA?

Arriva dalle Prealpi, si arricchisce di sostanze minerali, quali magnesio, potassio, silicio, ecc. e si riscalda nel sottosuolo formato da zone ex vulcaniche dei Colli Euganei, viene prelevata attraverso perforazioni che vanno dai 300 ai 1000 metri arrivando ad una temperatura dai 70 agli 80°C. Poi viene incanalata in vasche di contenimento per il fango argilloso - vulcanico, che noi preleviamo dal laghetto di Lispida (lago di origine vulcanica).

In queste vasche il fango è lasciato riposare in acqua termale delle nostre sorgenti e depurato per tre mesi circa fino quando diviene maturo. Le alghe che si formano sopra il fango sono dei microorganismi di origine vegetale (diatomee), che sono potenti antiossidanti.

Il bagno turco termale viene consigliato alle persone che non sopportano fisicamente il fango. La temperatura consigliata è circa 40°C per un periodo che varia dai 10 ai 15 minuti. È assolutamente sconsigliato effettuare docce in quanto l'acqua termale liofilizzata che si deposita sul corpo è pura al 100% e dona beneficio al corpo e alla pelle.

PRINCIPALI INDICAZIONI TERAPEUTICHE DEI TRATTAMENTI TERMALI

L'albergo è convenzionato con l'USSL, classificato 1° livello superiore dal Ministero della Sanità, inserito nella rete di monitoraggio O.T.P. dell'Università di Padova per il controllo del processo di maturazione della qualità dei fanghi termali. ASL, convenzione che il cittadino italiano può richiedere al proprio medico di base (ciclo di cure fangobalneoterapiche per artrosi o reumatismi extraarticolari) che sottoscrive per le varie patologie quali: Artriti, Artrosi, Artriti Reumatode, Sciatiche, Lombalgie, Osteoporosi, Postumi da traumi e fratture, Nevralgie, Neuriti, Uricemia e Gotta, Miositi, Lussazioni, Contusioni, Obesità Inalazioni per catarri cronici, delle vie respiratorie, Sinusiti, Aderenze post operatorie, inalazioni per patologie respiratorie.

Le terapie termali affiancano e rafforzano gli effetti benefici della medicina riabilitativa e della fisiokinesiterapia esercitando un'azione favorevole su tutto l'organismo, sul comportamento e sul tono affettivo. Per questa ragione, Thermal & SPA Bellavista Park, è organizzato alla pratica di innumerevoli discipline sportive: dalle piscine con acqua termale, al campo da tennis, al jogging nel parco, all'equitazione, ai percorsi di golf, alle passeggiate in bici o a piedi di Nordic Walking sui Colli Euganei e nelle vicinanze dell'hotel il bellissimo parco di Villa Draghi.

IL TURISMO TERMALE E' UN TURISMO DI ECCELLENZA DIREI QUASI D'AUTORE PERCHÉ CI RENDE BELLI, SANI E VITALI

In effetti è adatto non solo a persone in età, ma anche a giovani, sportivi e famiglie. Se poi si pensi che questo contesto termale con i benefici sopra descritti è inserito in un territorio ricco di bellezze naturali, gioielli architettonici e paesaggi ricchi di storia, se ne apprezza ancor di più il valore.

Come arrivare al Bellavista Park Hotel Thermal SPA

Autostrada: Uscita Terme Euganee

direzione Montegrotto Terme - via dei Colli, 5

Treno:

Linea Milano-Venezia: stazione di Padova

collegamenti con bus ogni mezz'ora o taxi o treno

Linea Roma-Bologna-Venezia:

stazione di Terme Euganee



Bellavista Park Hotel *Thermal SPA*

Via dei Colli, 5 - 35036 Montegrotto Terme (PD)

Tel. 049 793333 - Fax 049 793772 - info@bellavistaterme.com

www.bellavistaterme.com